CATÁLOGO. PLAN DE ORDENACIÓN MUNICIPAL

PROTECCION: INTEGRAL

REFERENCIA CATASTRAL:

Manzana .

Parcela .

AYUNTAMIENTO DE TOLEDO

FUENTE PLAZA DEL AYUNTAMIENTO

1.- SITUACIÓN

Calle/Plaza PLAZA DEL AYUNTAMIENTO Núm. S/N

VALORACIÓN FINAL ■ INTEGRAL ☐ PARCIAL ☐ AMBIENTAL

2.- INFORMACIÓN

2.1. PROPIETARIO AYUNTAMIENTO DE TOLEDO

2.2. EDIFICACIÓN TIPO

Residencial	
Industrial	
Oficinas	
Comercial	
Deportivos	
Espectáculos	
Turismo	
Sanidad	
Cultural	
Religioso	
Mobiliario urbano	■

2.3. SUPERFICIE DE LA PARCELA 1.000 m²

SUPERFICIE CONSTRUIDA 40 m²

OCUPACIÓN 0 %

2.4. VACÍA ☐

OCUPADA ☐

2.5. USOS PORMENORIZADOS

	Solar	Vivienda	Comercio	Ocio	Administrativo	Cultural	Industria	Oficinas	Almacén	Garaje	Sanitario	Religioso	Sin uso	Sótano
Sótano														
P. Baja														
P. Primera														
P. Segunda														
P. Tercera														
P. Cuarta														
Ático														

3.- VALORACIÓN ARQUITECTÓNICO / URBANÍSTICA

		+	0	-
3.1. ENTORNO	Valor Ambiental	■		
	Integración	■		
	Singularidad	■		
3.2. VOLUMEN	Relación Altura/Calle			■
	Alero/Remate			
	Medianerías vistas			
	Elementos en cubierta			
3.3. FACHADAS	Composición			
	Cuerpos volados/miradores			
	Acabado			
	Elementos Ornamentales			
	Portada			
	Cerrajería			
	Carpintería			
3.4. ESPACIOS	Zaguán			
	Patio			
	Galería			
	Elementos Decorativos			
	Escaleras			
	Jardín		■	
3.5. TIPOLOGÍA	Unifamiliar			
	Colectiva			
	Casa Patio			
	Compacta			

3.6. ESTADO DE CONSERVACIÓN

Mobiliario	1		2		3		4	■	5+	
Estabilidad										
Aspecto										

4.- VALORACIÓN GLOBAL

PROTECCIÓN INTEGRAL

INFORME

Situada anteriormente en la plaza del Ayuntamiento, se cambió a su actual emplazamiento tras la demolición de la antigua farmacia militar que estaba adosada al Hospital Tavera.

Se trata de una fuente ornamental de pequeño tamaño de piedra natural en la que destaca los bajorrelieves del basamento de la misma.

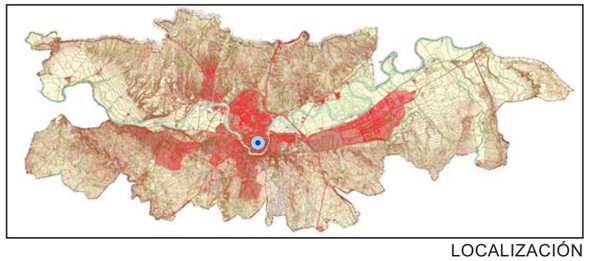

LOCALIZACIÓN

SITUACIÓN 1:2.000